

แบบฝึกทักษะ
เรื่อง คำที่มีตัวสะกดไม่ตรงมาตรา
กลุ่มสาระการเรียนรู้ภาษาไทย ชั้นประถมศึกษาปีที่ ๒
ชุดที่ ๑ มาตราแม่ กก



คุณครูอภิญญา เวียงนันท

นางสาวอภิญญา เวียงนันท

ตำแหน่ง ครู วิทยฐานะครูชำนาญการ

โรงเรียนบ้านห้วยสนุกสะพานทอง
สำนักงานเขตพื้นที่การศึกษาร้อยเอ็ด เขต ๑
สำนักงานคณะกรรมการการศึกษาขั้นพื้นฐาน
กระทรวงศึกษาธิการ



แบบฝึกทักษะ เรื่อง คำที่มีตัวสะกดไม่ตรงมาตรา ชุดที่ ๑
มาตราแม่ กก ผู้จัดทำได้ทำขึ้นเพื่อใช้ประกอบการจัดกิจกรรม
การเรียนรู้ กลุ่มสาระการเรียนรู้ภาษาไทย ชั้นประถมศึกษาปีที่ ๒

แบบฝึกทักษะชุดนี้ประกอบด้วย เนื้อหามาตราแม่ กก
แบบฝึกทักษะ แบบทดสอบก่อนเรียน และแบบทดสอบหลังเรียน

ผู้จัดทำหวังว่าแบบฝึกทักษะ เรื่อง คำที่มีตัวสะกด
ไม่ตรงมาตรา ชุดที่ ๑ มาตราแม่ กก จะเป็นประโยชน์ต่อ
การพัฒนาการจัดกิจกรรมการเรียนรู้ภาษาไทยของครูผู้สอน และเกิด
ประโยชน์ต่อการพัฒนาทักษะภาษาไทยของนักเรียนได้เป็นอย่างดี

คุณครูจงกลณี เวียงนนท์

จงกลณี เวียงนนท์

คำชี้แจง

แบบฝึกทักษะ เรื่อง คำที่มีตัวสะกดไม่ตรงมาตรา ชุดที่ ๑
มาตรา แม่กก สำหรับนักเรียนชั้นประถมศึกษาปีที่ ๒ เพื่อฝึก
ทักษะทางภาษา โดยเฉพาะอย่างยิ่งทักษะการอ่านและการเขียน
เพื่อให้เกิดประโยชน์สูงสุดควรปฏิบัติตามขั้นตอนดังนี้

๑. ก่อนลงมือทำแบบฝึกทักษะ ครูควรชี้แจงการทำ
แบบฝึกแต่ละชุดให้นักเรียนเข้าใจก่อน
๒. นักเรียนทำแบบฝึกทักษะตามเวลาที่เหมาะสม
๓. เมื่อทำแบบฝึกทักษะแต่ละชุดเสร็จแล้ว นักเรียน
ฝึกอ่านทุกครั้ง
๔. ครูผู้สอนนำนักเรียนทำแบบฝึกทักษะทุกชุด โดยตลอด
และตรวจแบบฝึกทักษะทุกครั้ง

คุณครูจงกตัญญู
เรียนหนังสือ

ผลการเรียนรู้ที่คาดหวัง

๑. นักเรียนสามารถอ่านและเขียนคำที่มีตัวสะกดไม่ตรงมาตราแม่ กก ได้
๒. นักเรียนสามารถบอกความหมายคำที่กำหนดได้
๓. นักเรียนสามารถนำคำที่กำหนดไปใช้ได้อย่างถูกต้องเหมาะสม
๔. นักเรียนสามารถแต่งประโยคจากคำที่กำหนดได้ถูกต้อง

คุณครูองกฤณี เวียงนนท์



วัตถุประสงค์ : เพื่อทดสอบความรู้เดิมของนักเรียนเกี่ยวกับ
เรื่อง มาตราแม่ กก

คำชี้แจง : นักเรียนทำเครื่องหมาย × ในกระดาษคำตอบ
ที่นักเรียนเห็นว่าถูกต้องที่สุดเพียงข้อเดียว

๑. ข ก ฅ ง ญ ต ฟ ภ ม ส จากพยัญชนะที่กำหนดให้
ข้อใดเป็นตัวสะกดในมาตราแม่ กก ทั้งหมด

ก. ส ข ค

ข. ก ฅ ง

ค. ข ก ฅ

๒. คำในข้อใดไม่มีตัวสะกดมาตราแม่ กก

ก. ประโยชน์

ข. สุนัข

ค. วิหค

คู่มือครูองกณณ เวียงนนท์

๓. คำในข้อใดมีตัวสะกดมาตราเดียวกับคำว่า โรค

- ก. ยีราฟ
- ข. สามารถ
- ค. โชค

๔. คำในข้อใดเขียนผิด

- ก. สัมคร
- ข. บริจาค
- ค. โชค

๕. คำในข้อใดอ่านไม่ถูกต้อง

- ก. บุคคล อ่านว่า บุค-คน
- ข. สามัคคี อ่านว่า สา-มะ-คี
- ค. โชค อ่านว่า โชค

๖. ใช้น้ำที่รวมตัวกันเป็นกลุ่มก้อนลอยอยู่ในอากาศ

เป็นความหมายของคำในข้อใด

- ก. เมฆ
- ข. อากาศ
- ค. วิหค

๗. ภาวะที่ร่างกายทำงานผิดปกติ เป็นความหมายของคำในข้อใด

- ก. วิหค
- ข. โรค
- ค. เมฆ

๘. เขาเป็น.....ที่สำคัญในครอบครัว

- ก. บุคคล
- ข. เลข
- ค. สมัคร

๙. ฉันมีความ.....ทุกครั้ง เมื่อได้ฟังเพลง

- ก. สุข
- ข. สุข
- ค. สุขร

๑๐. ประโยคในข้อใดมีคำที่สะกดด้วยแม่ กก

- ก. ฉันชอบรูปภาพที่มีทะเล
- ข. ผมทำการบ้านภาษาไทย
- ค. น้องสมัครเข้าเรียนชั้นอนุบาล

ใบความรู้

มาตราแม่ กก

มาตราแม่ กก คือ คำที่ประสมสระต่าง ๆ โดยมีตัว
ข ค ฃ เป็นตัวสะกด เมื่ออ่านออกเสียงจะอ่านเหมือนกับ ก
สะกด และมีคำบางคำที่ใช้ตัวสะกด ๒ ตัว เช่น คร สะกด

ตัวอย่าง



เมฆ



วิหค



บริจาค



สุข

ประโยคที่มีคำในมาตราแม่ กก

ตัวอย่าง

หนูเป็นสัตว์แพร์เชื้อโรคชอบกัดแทะข้าวของเสียหาย

ฤดูหนาวบนคอยสูงจะมีเมฆหมอกปกคลุมหนามาก

เด็ก ๆ ช่วยกันบริจาคเงินทำบุญ

วัยเด็กเป็นวัยแห่งความสุขเพราะสนุกที่ได้เรียนหนังสือ

เราคนไทยต้องมีความรักสามัคคีกันให้มาก ๆ

คุณครูจงกตัญญู
เวียงหน่อ





คำศัพท์	คำอ่าน	ความหมาย
เมฆ	เมก	ไอน้ำที่รวมตัวกันเป็นกลุ่มก้อนลอยอยู่ในอากาศ
โชค	โชค	สิ่งที่นำผลมาโดยคาดหมายได้ยาก
บุคคล	บุก-คน	คน
วิหค	วิ-หก	ชื่อสัตว์มีกระดูกสันหลังเลื้อยคู้ มี ๒ เท้า ๒ ปีก และมีขนปกคลุมตัว ออกลูกเป็นไข่
โรค	โรค	ภาวะที่ร่างกายทำงานผิดปกติ
บริจาค	บอ-ริ-จาก	การให้, การเสียสละ
สุข	สุก	ความสบาย, ความสำราญ
สมัคร	สะ-หมัก	เข้าพวกด้วยความเต็มใจ
สามัคคี	สา-มັก-คี	ความปรองดองกัน





คำที่มีตัวสะกดไม่ตรงมาตรา
ชุดที่ ๑ มาตราแม่ กก

คำชี้แจง : นักเรียนเขียนคำอ่านจากคำที่กำหนด

ตัวอย่าง ส้มกร อ่านว่า สะ-หมัก

๑. เมฆ อ่านว่า

๒. โชค อ่านว่า

๓. บุคคล อ่านว่า

๔. วิหค อ่านว่า

๕. บริจาค อ่านว่า





คำที่มีตัวสะกดไม่ตรงมาตรา
ชุดที่ ๑ มาตราแม่ กก

คำชี้แจง : นักเรียนเขียนคำจากคำอ่านที่กำหนด

ตัวอย่าง วิ-หก เขียนเป็น วิหค

๑. บอ-ริ-จาก เขียนเป็น

๒. บุก-คน เขียนเป็น

๓. สะ-หมัก เขียนเป็น

๔. สา-มัก-คี่ เขียนเป็น

๕. โรก เขียนเป็น

คุณครูจกดีเยี่ยม





คำที่มีตัวสะกดไม่ตรงมาตรา ชุดที่ ๑ มาตราแม่ กก

คำชี้แจง : นักเรียนโยงคำกับความหมายที่สัมพันธ์กัน

ตัวอย่าง	สุข	ความสบาย, ความสำราญ
๑.	เมฆ	เข้าพวกด้วยความเต็มใจ
๒.	สมัคร	การให้, การเสียสละ
๓.	โชค	สิ่งที่นำผลมาให้โดยคาดหมายได้ยาก
๔.	โรค	ไอน้ำที่รวมตัวกันเป็นกลุ่มก้อน ลอยอยู่ในอากาศ
๕.	บริจาค	ภาวะที่ร่างกายทำงานไม่ปกติ



คำที่มีตัวสะกดไม่ตรงมาตรา

ชุดที่ ๑ มาตราแม่ กก

คำชี้แจง : นักเรียนนำคำที่กำหนดเติมลงในช่องว่างให้ถูกต้อง

บริจาค

สุข

สมัคร

โชค

บุคคล

โรค

ตัวอย่าง คุณพ่อและคุณแม่เป็น**บุคคล**ที่เราต้องเคารพ

๑. คุณป้า.....ดีจับสลากได้รางวัลที่หนึ่ง

๒. โรงงานทอผ้ารับ.....พนักงานเพิ่ม

๓. สุนัขที่เราเลี้ยง จะต้องฉีดยาป้องกัน.....พิษสุนัขบ้า

๔. ชาวร้อยเอ็ดช่วยกัน.....ผ้าห่มให้กับผู้ประสบภัยหนาว

๕. คุณยายบอกว่าคนเราเป็น.....ได้ ถ้ารู้จักความพอเพียง

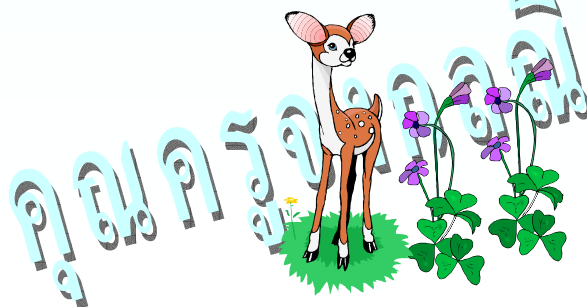



คำที่มีตัวสะกดไม่ตรงมาตรา
ชุดที่ ๑ มาตราแม่ กก

คำชี้แจง : นักเรียนแต่งประโยคจากคำที่กำหนด

ตัวอย่าง สามัคคี คนไทยทุกคนในชาติต้องมีความรักสามัคคีกัน

๑. ปริจาค

๒. บุคคล

๓. โชค

๔. เมฆ

๕. ความสุข.....

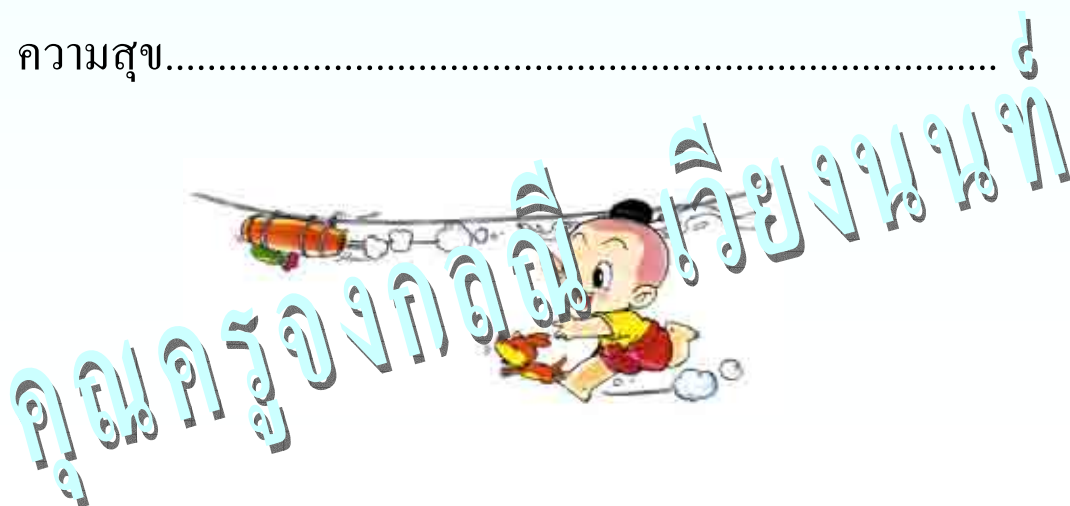



วัตถุประสงค์ : เพื่อทดสอบความรู้ที่ได้จากการเรียนรู้ของนักเรียน
เรื่อง มาตราแม่ กก

คำชี้แจง : นักเรียนทำเครื่องหมาย × ในกระดาษคำตอบ
ที่นักเรียนเห็นว่าถูกต้องที่สุดเพียงข้อเดียว

๑. ข ก ฅ ง ญ ต ฟ ภ ม ส จากพยัญชนะที่กำหนดให้
ข้อใดเป็นตัวสะกดในมาตราแม่ กก ทั้งหมด

ก. ส ข ค

ข. ก ฅ ง

ค. ข ก ฅ

๒. คำในข้อใดไม่มีตัวสะกดมาตราแม่ กก

ก. ประโยชน์

ข. เลข

ค. วิหค

คุณครูจงกตัญญู เวียงนนท์

๓. คำในข้อใดมีตัวสะกดมาตราเดียวกับคำว่า โรค

- ก. ยีราฟ
- ข. สามารถ
- ค. โชค

๔. คำในข้อใดเขียนผิด

- ก. ส้มคร
- ข. บริจาก
- ค. โชค

๕. คำในข้อใดอ่านไม่ถูกต้อง

- ก. บุคคล อ่านว่า บุค-คน
- ข. สามัคคี อ่านว่า สา-มะ-คี
- ค. โชค อ่านว่า โชก

๖. ใอน้ำที่รวมตัวกันเป็นกลุ่มก้อนลอยอยู่ในอากาศ

เป็นความหมายของคำในข้อใด

- ก. เมฆ
- ข. อากาศ
- ค. วิหค

คุณครูจกดี เวียงนันท

๗. ภาวะที่ร่างกายทำงานผิดปกติ เป็นความหมายของคำในข้อใด

- ก. วิหค
- ข. โรค
- ค. เมฆ

๘. เขาเป็น.....ที่สำคัญในครอบครัว

- ก. บุคคล
- ข. บุคคล
- ค. บุคคล

๙. ฉันมีความ.....ทุกครั้ง เมื่อได้ฟังเพลง

- ก. สุข
- ข. สุข
- ค. สุข

๑๐. ประโยคในข้อใดมีคำที่สะกดด้วยแม่ กก

- ก. ฉันชอบรูปภาพที่มีทะเล
- ข. ผมทำการบ้านภาษาไทย
- ค. น้องสมัครเข้าเรียนชั้นอนุบาล

คุณครูจงกวดขัน เวียงนนท์

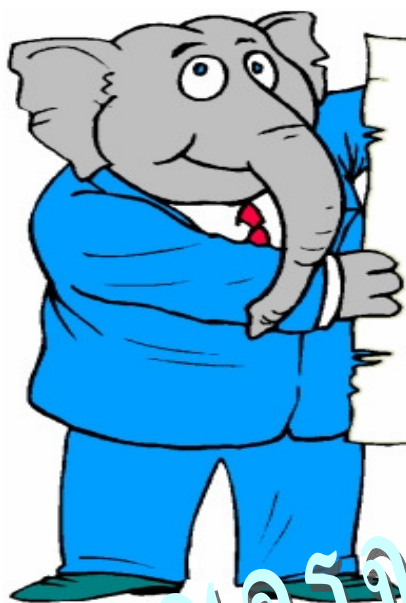

เฉลยแบบฝึกทักษะ

คำที่มีตัวสะกดไม่ตรงมาตรา

ชุดที่ ๑ มาตราแม่ กก

คุณครูจกดี เวียงหนอง



คำที่มีตัวสะกดไม่ตรงมาตรา
ชุดที่ ๑ มาตราแม่ กก

คำชี้แจง : นักเรียนเขียนคำอ่านจากคำที่กำหนด

ตัวอย่าง ส้มกร อ่านว่า สะ-หมัก

๑. เมฆ อ่านว่าเมก.....

๒. โชค อ่านว่าโชค.....

๓. บุคคล อ่านว่าบุก-คน.....

๔. วิหค อ่านว่าวิ-หค.....

๕. ปริจาค อ่านว่าปอ-ริ-จาค.....





คำที่มีตัวสะกดไม่ตรงมาตรา
ชุดที่ ๑ มาตราแม่ กก

คำชี้แจง : นักเรียนเขียนคำจากคำอ่านที่กำหนด

ตัวอย่าง วิ-หก เขียนเป็น วิหค

๑. บอ-ริ-จาก เขียนเป็นบริจาก.....

๒. บุก-คน เขียนเป็นบุคคล.....

๓. สะ-หมัก เขียนเป็นสมัคร.....

๔. สา-มัก-คี่ เขียนเป็นสามัคคี.....

๕. โรค เขียนเป็นโรค.....





คำที่มีตัวสะกดไม่ตรงมาตรา ชุดที่ ๑ มาตราแม่ กก

คำชี้แจง : นักเรียนโยงคำกับความหมายที่สัมพันธ์กัน

ตัวอย่าง	สุข	ความสบาย, ความสำราญ
๑.	เมฆ	เข้าพวกด้วยความเต็มใจ
๒.	สมัคร	การให้, การเสียสละ
๓.	โชค	สิ่งที่นำผลมาให้โดยคาดหมายได้ยาก
๔.	โรค	ไอน้ำที่รวมตัวกันเป็นกลุ่มก้อนลอยอยู่ในอากาศ
๕.	บริจาค	ภาวะที่ร่างกายทำงานไม่ปกติ

คุณครูจงก



คำที่มีตัวสะกดไม่ตรงมาตรา

ชุดที่ ๑ มาตราแม่ กก

คำชี้แจง : นักเรียนนำคำที่กำหนดเติมลงในช่องว่างให้ถูกต้อง

บริจาค

สุข

สมัคร

โชค

บุคคล

โรค

ตัวอย่าง คุณพ่อและคุณแม่เป็น**บุคคล**ที่เราต้องเคารพ

๑. คุณป้า...**โชค**...ดีจับสลากได้รางวัลที่หนึ่ง

๒. โรงงานทอผ้ารับ....**สมัคร**...พนักงานเพิ่ม

๓. สุนัขที่เราเลี้ยง จะต้องฉีดยาป้องกัน....**โรค**.....พิษสุนัขบ้า

๔. ชาวร้อยเอ็ดช่วยกัน...**บริจาค**...ผ้าห่มให้กับผู้ประสบภัยหนาว

๕. คุณยายบอกว่าคนเราเป็น.....**สุข**....ได้ ถ้ารู้จักความพอเพียง





คำที่มีตัวสะกดไม่ตรงมาตรา

ชุดที่ ๑ มาตราแม่ กก

คำชี้แจง : นักเรียนแต่งประโยคจากคำที่กำหนด

ตัวอย่าง สามัคคี คนไทยทุกคนในชาติต้องมีความรักสามัคคีกัน

๑. ปริจาค

๒. บุคคล

๓. โชก

๔. เมฆ

๕. ความสุข.....

ขึ้นอยู่กับดุลยพินิจของผู้สอน



เฉลย
แบบทดสอบก่อนเรียน-หลังเรียน
ชุดที่ ๑ มาตราแม่ กก

๑. ก
๒. ก
๓. ก
๔. ข
๕. ข
๖. ก
๗. ข
๘. ก
๙. ข
๑๐. ก

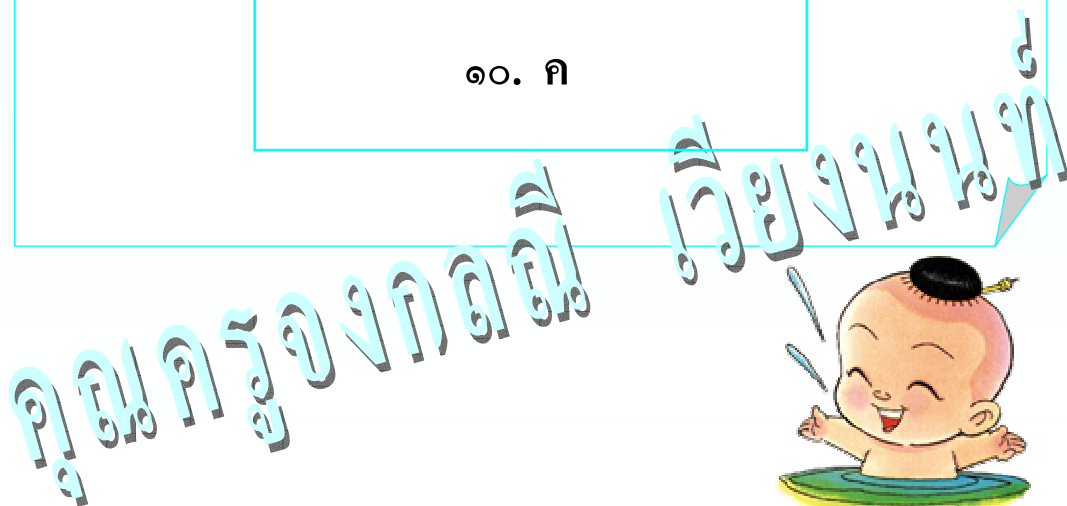

บรรณานุกรม

สำนักงานคณะกรรมการการศึกษาขั้นพื้นฐาน. หนังสือเรียน

สาระการเรียนรู้พื้นฐาน ชุด ภาษาเพื่อชีวิต ภาษาพาที
ชั้นประถมศึกษาปีที่ ๒ กลุ่มสาระการเรียนรู้ภาษาไทย
หลักสูตรการศึกษาขั้นพื้นฐาน พุทธศักราช ๒๕๔๔.

กรุงเทพฯ. โรงพิมพ์คุรุสภาลาดพร้าว, ๒๕๔๗.

____. หนังสือเรียน สาระการเรียนรู้พื้นฐาน ชุด ภาษาเพื่อชีวิต
วรรณคดีลำนํ้า ชั้นประถมศึกษาปีที่ ๒ กลุ่มสาระการเรียนรู้
ภาษาไทย หลักสูตรการศึกษาขั้นพื้นฐาน พุทธศักราช
๒๕๔๔. กรุงเทพฯ. โรงพิมพ์คุรุสภาลาดพร้าว, ๒๕๔๕.

จันทร์เพ็ญ แก่นแก้ว. ชุดเสริมทักษะประสบการณ์ภาษาไทย
มาตราตัวสะกด สำหรับนักเรียนช่วงชั้นที่ ๑ (ป.๑-๓).
กรุงเทพฯ : สุวีริยาสาส์น, ๒๕๕๑.

ชนนัย ลูกเสือ. เก่งภาษาไทย ป. ๒ (เล่ม ๑) ภาษาพาทีและ
วรรณคดีลำนํ้า. กรุงเทพมหานคร : สำนักพิมพ์พัฒนาศึกษา,
มปป.

____. เก่งภาษาไทย ป.๒ (เล่ม ๒) ภาษาพาทีและวรรณคดีลำนํ้า.
กรุงเทพมหานคร : สำนักพิมพ์พัฒนาศึกษา, มปป.

ฝ่ายวิชาการ. คำศัพท์ภาษาไทย ป. ๒ ภาษาพาที วรรณคดีลำนํ้า
และทักษะภาษา. กรุงเทพฯ : สำนักพิมพ์พัฒนาศึกษา,
๒๕๔๘.

ฝ่ายหนังสือส่งเสริมเยาวชน. พจนานุกรมไทย ฉบับทันสมัย.
กรุงเทพฯ : บริษัท ซีเอ็ดดูเคชั่น จำกัด (มหาชน), ๒๕๔๓.
สำลี รักสุทธี. พิชิตโจทย์ภาษาไทย ชั้นประถมศึกษาปีที่ ๒.
นนทบุรี: โรงพิมพ์เพิ่มทรัพย์, ๒๕๔๕.